

VYŠKOV

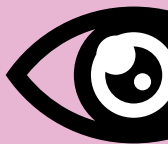

Nezavíráme oči před domácím násilím

Pomoc osobám ohroženým
domácím násilím v regionu
Jihomoravského kraje

B | R | N | O

●●●●● IDT
INTERDISCIPLINÁRNÍ TÝM BRNO

*„Domácí násilí je **nejrozšířenější, nejméně kontrolovanou, nejvíce podceňovanou formou násilí.**“*

(Schneider, H. J.)

**NEJDŘÍVE JDE
O LIDSKOU DŮSTOJNOST...
POZDĚJI O ZDRAVÍ...
...A NAKONEC JDE O ŽIVOT!**

DOMÁCÍ NÁSILÍ JE CELOŠPOLEČENSKÝ PROBLÉM, NIKOLI ZÁLEŽITOST JEDNOTLIVCŮ! SAMO SE NEZASTAVÍ!

Za domácí násilí považujeme takové jednání, které

- se odehrává mezi blízkými osobami, kdy násilná osoba a ohrožená osoba jsou citově, sociálně a ekonomicky vzájemně propojeny,
- je opakované a dlouhodobé, přičemž osoba násilná a osoba ohrožená mají jasně oddělené role,
- je páchané v soukromí – tzv. za zavřenými dveřmi,
- postupně narůstá intenzita jednotlivých incidentů.

TÍŠŇOVÉ LINKY



112

Telefonní centrum tísňového volání

150

Hasičský záchranný sbor

155

Zdravotnická záchranná služba

156

Městská policie

158

Policie ČR

POLICIE ČESKÉ REPUBLIKY

- Poskytne **okamžitou pomoc**: přerušení fyzického násilí, ohrožování apod.
- Může **omezit osobní svobodu násilné osoby** – má oprávnění rozhodnout o vykázaní násilné osoby ze společného obydlí a zakázat vstup do něj po dobu 10 dnů, včetně zajištění bezpečnosti okolí a zákazu navazování kontaktu s ohroženou osobou.



- Přijme trestní oznámení na pachatele – ústně či písemně (trestní oznámení je možné podat i na **Městském státním zastupitelství v Brně**, Polní 41, tel.: **546 551 061**, a to písemně či ústně)
- Poskytne informace o místech pomoci

Obvodní oddělení policie regionu:

| | |
|-----------------------|--------------------|
| Vyškov | 974 639 455 |
| Bučovice | 974 639 820 |
| Slavkov u Brna | 974 639 810 |

Tísňová linka Policie ČR **158**

MĚSTSKÁ POLICIE



| | |
|-----------------------|---------------------------------|
| Vyškov | 517 301 156, 603 527 833 |
| Bučovice | 517 383 332, 603 481 976 |
| Slavkov u Brna | 725 746 436 |

VÝKON SOCIÁLNĚ – PRÁVNÍ OCHRANY DĚTÍ

- Orgány sociálně právní ochrany dětí (OSPOD) poskytují pomoc dětem v různých sociálních situacích, které **ohrožují jejich život a příznivý vývoj**. K těmto situacím patří nejen případy **týrání a zneužívání dětí**, ale i případy kdy je **dítě svědkem násilí mezi svými rodiči**.
- Oznamující osoby jsou chráněny anonymitou. Oznámení je možné provést telefonicky a písemně, **nejlépe však osobně**.



Orgány sociálně právní ochrany dětí:

- Poskytnou rady a informace ve věcech právních
- Vstoupí v jednání s dalšími institucemi (policie, soudy aj.)
- Pomáhají rodičům při řešení problémů souvisejících s výchovou a péčí o dítě (např. pomoc při zprostředkování bezpečného ubytování)

Vyškov

Městský úřad
Masarykovo nám. 1
tel.: **517 301 571**

Bučovice

Městský úřad
Jiráskova 502
tel.: **517 324 427**

Slavkov u Brna

Městský úřad
Palackého nám. 65
tel.: **544 121 177**

AZYLOVÁ ZAŘÍZENÍ

- Slouží osobám ohroženým domácím násilím bez věkového omezení a jejich cílem je zajistit především **bezpečné místo**.
- Jsou to zařízení **s celoročním provozem** a úhrada za poskytované služby zahrnuje pouze základní režijní náklady.
- **Zařízení poskytují:** ubytování, nezbytnou materiální pomoc, doprovod na úřady, policii, soudy a podporu sebevědomí a samostatnosti klientů.



Azylový dům Magdalenium (pro oběti domácího násilí)

neveřejná adresa

tel.: **776 718 459**

Po–Pá 7.00–19.00

www.magdalenium.cz

Na počátku (pro těhotné)

neveřejná adresa

tel.: **548 221 405** nonstop, **774 440 821**

AD pro ženy a matky s dětmi v tísni

Opatovice 92, Vyškov

tel.: **517 331 470**, **739 669 408**

KRIZOVÁ CENTRA

- Na krizové centrum se může obrátit **každý občan** bez ohledu na věk a místo bydliště, který se ocitl ve vážné životní situaci, včetně případů domácího násilí.
- K návštěvě není nutné doporučení, je respektována **anonymita** klientů.
- **Nabízí služby jako** krizová telefonická linka, krizová lůžka, hygienické zázemí, diskrétní přístup, pomoc při sestavení krizového plánu a pomoc psychologickou, psychiatrickou a poradenskou.



Krizové centrum pro děti a mládež Brno

Sýpka 25, Brno

tel.: **608 118 088, 541 235 511**

www.spondea.cz

e-mail: **krizovapomoc@spondea.cz**

Krizové centrum při FN Brno-Bohunice

Jihlavská 20, Brno

tel.: **532 232 078** nonstop

547 212 333 (Linka Naděje) nonstop

ZDRAVOTNICKÁ ZAŘÍZENÍ

- Při hovoru s lékařem je důležité uvést **pravdu** a netajit žádné informace o skutečných příčinách potíží či zranění!
- **Není na místě chránit násilnou osobu.**
- Lékařskou zprávu je zapotřebí uschovat jako důkazní materiál na bezpečném místě.
- **Zdravotnická zařízení Vám poskytnou:** ošetření a léčbu, záznam o provedeném ošetření, rady a informace o pomáhajících institucích.



Nemocnice Vyškov

Purkyňova 421/36

Lékařská služba první pomoci pro děti i dospělé

tel.: **517 315 111**

Středisko zdravotních a sociálních služeb Bučovice

Sovětská 912

tel.: **517 325 716, 517 383 521**

SPECIALIZOVANÉ PORADNY

- Poskytují **specializované služby** osobám ohroženým domácím násilím.
- Na tyto organizace se může obrátit každý občan, který je **sám ohrožen**, nebo který je **svědkem** domácího násilí.
- Kontakt je umožněn **osobně, telefonicky, písemně nebo e-mailem**.
- **Bezplatně poskytují tyto služby:** psychologické, sociální a právní poradenství, telefonickou krizovou pomoc, zprostředkování kontaktu a dalších navazujících služeb.



**Poradna pro rodinu,
manželství a mezilidské vztahy**
Smetanovo nábřeží 27, Vyškov
tel.: **517 333 909, 733 525 998**
e-mail:
poradna@psychologie.vys.cz

Intervenční centrum Spondea
Sýpka 25, Brno
tel.: **739 078 078, 544 501 121**
e-mail:
intervencni-centrum@spondea.cz

MAGDALENIUM, z.s.
Hrnčířská 15, Brno
tel.: **776 718 459**
Po-Pá 7.00 – 19.00
www.magdalenium.cz

Persefona, z.s.
Gorkého 17, Brno
tel.: **737 834 345, 545 245 996**
www.persefona.cz
e-mail:
domacinasili@persefona.cz;
poradna@persefona.cz

Pro objednání do detašované poradny Persefona, z.s. ve Slavkově u Brna, volejte na uvedená telefonní čísla.

Bílý kruh bezpečí, z.s.
pobočka Slovinská 41, Brno
Tel.: **541 218 122, 732 842 664**
www.bkb.cz
e-mail: **bkb.brno@bkb.cz**

TELEFONICKÁ PORADENSKÁ POMOC:



Linka naděje

tel.: **547 212 333** nonstop

Linka bezpečí dětí a mládeže

tel.: **800 111 113** Linka „vzkaz domů“ (pro děti na útěku)

tel.: **116 111** nonstop,
bezplatná

Rodičovská linka

tel.: **606 021 021**

Modrá linka, z.s.

tel.: **549 241 010, 608 902 410**

Po-Ne 9.00 – 21.00

skype: **skypename modralinka**

www.modralinka.cz (chat Po,
St, So 18.00 – 21.00)

e-mail: **help@modralinka.cz**

Osobní poradna

Anenská 10, Brno,

St 14.00 – 18.00 (možnost

objednání: objednani.

poradna@modralinka.cz)

Fond ohrožených dětí

tel.: **224 236 655**

Krizové centrum pro děti a dospívající

tel.: **541 229 298, 723 006 004**

Senior linka

tel.: **800 200 007** bezplatná

tel.: **800 157 157** nonstop,
bezplatná

Dona linka

tel.: **251 511 313** nonstop

Linka pomoci obětem

tel.: **116 006** nonstop,
bezplatná

POMOC OSOBÁM NEZVLÁDAJÍCÍ AGRESI:

- Pomoc těm, kteří se chtějí naučit zvládat svůj vztek a přestat ubližovat svým blízkým.
- Pomoc je nabízena formou individuální i skupinové terapie.



Spondea, Brno

tel.: **725 005 367**

e-mail: **nasilivrodine@spondea.cz**

Persefona, Brno

tel.: **731 442 731**

e-mail: **bezpecnesouziti@persefona.cz**

Více informací k problému domácího násilí včetně přehledu důležitých kontaktů najdete na webových stránkách Interdisciplinárního týmu města Brna pro oblast domácího násilí:

WWW.IDTBRNO.CZ

nebo na

INFORMAČNÍM KIOSKU,

který je umístěn v odbavovací hale budovy hlavního nádraží v Brně. Provoz kiosku je zajištěn denně v době od 4.00 do 23.00 hodin.

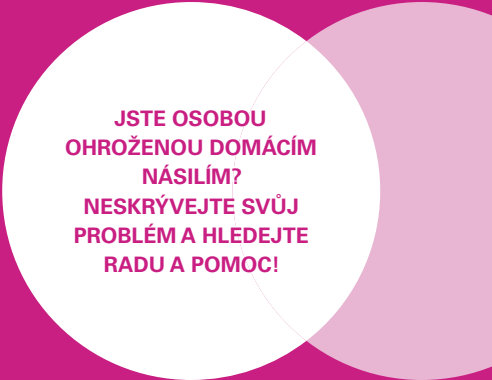

**JSTE OSOBOU
OHROŽENOU DOMÁCÍM
NÁSILÍM?
NESKRÝVEJTE SVŮJ
PROBLÉM A HLEDEJTE
RADU A POMOC!**

Přijetím zákonů vztahujících se k problematice domácího násilí se ČR přihlásila k řešení problematiky a současně deklarovala nulovou toleranci k pachatelům a zavázala se k ochraně ohrožených osob.

Grafické zpracování a tisk: GAD STUDIO s.r.o.

Náklad: 3 100 ks / rok vydání: 2019

Vydal Odbor zdraví MMB ve spolupráci s Interdisciplinárním týmem města Brna pro oblast domácího násilí, za finanční podpory statutárního města Brna.