

HODONÍN

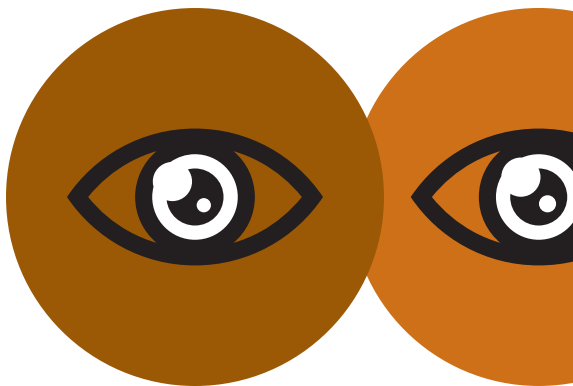

Nezavíráme oči před domácím násilím

Pomoc osobám ohroženým
domácím násilím v regionu
Jihomoravského kraje

*„Domácí násilí je **nejrozšířenější, nejméně kontrolovanou, nejvíce podceňovanou formou násilí.**“*

(Schneider, H. J.)

**NEJDŘÍVE JDE
O LIDSKOU DŮSTOJNOST...
POZDĚJI O ZDRAVÍ...
...A NAKONEC JDE O ŽIVOT!**

DOMÁCÍ NÁSILÍ JE CELOSPOLEČENSKÝ PROBLÉM, NIKOLI ZÁLEŽITOST JEDNOTLIVCŮ! SAMO SE NEZASTAVÍ!

Za domácí násilí považujeme takové jednání, které

- se odehrává mezi blízkými osobami, kdy násilná osoba a ohrožená osoba jsou citově, sociálně a ekonomicky vzájemně propojeny,
- je opakované a dlouhodobé, přičemž osoba násilná a osoba ohrožená mají jasně oddělené role,
- je páchané v soukromí – tzv. za zavřenými dveřmi,
- postupně narůstá intenzita jednotlivých incidentů.

TÍŠŇOVÉ LINKY



112

Telefonní centrum tísňového volání

150

Hasičský záchranný sbor

155

Zdravotnická záchranná služba

156

Městská policie

158

Policie ČR

POLICIE ČESKÉ REPUBLIKY

- Poskytne **okamžitou pomoc**: přerušeni fyzického násilí, ohrožování apod.
- Může **omezit osobní svobodu násilné osoby** – má oprávnění rozhodnout o vykázání násilné osoby ze společného obydlí a zakázat vstup do něj po dobu 10 dnů, včetně zajištění bezpečnosti okolí a zákazu navazování kontaktu s ohroženou osobou.



- Přijme trestní oznámení na pachatele – ústně či písemně (trestní oznámení je možné podat i na **Městském státním zastupitelství v Brně**, Polní 41, tel.: **546 551 061**, a to písemně či ústně)
- Poskytne informace o místech pomoci

Obvodní oddělení policie regionu:

Hodonín	974 633 470
Bzenec	974 633 560
	974 633 509 (policejní stanice)
Dubňany	974 633 580
Kyjov	974 633 500
	724 273 053
Strážnice	974 633 540
	974 633 520 (policejní stanice)
Veselí nad Moravou	974 633 520

Tísňová linka Policie ČR **158**

VÝKON SOCIÁLNĚ – PRÁVNÍ OCHRANY DĚTÍ

- Orgány sociálně právní ochrany dětí (OSPOD) poskytují pomoc dětem v různých sociálních situacích, které **ohrožují jejich život a příznivý vývoj**. K těmto situacím patří nejen případy **týrání a zneužívání dětí**, ale i případy kdy je **dítě svědkem násilí mezi svými rodiči**.
- Oznamující osoby jsou chráněny anonymitou. Oznámení je možné provést telefonicky a písemně, **nejlépe však osobně**.



Orgány sociálně právní ochrany dětí:

- Poskytnou rady a informace ve věcech právních
- Vstoupí v jednání s dalšími institucemi (policie, soudy aj.)
- Pomáhají rodičům při řešení problémů souvisejících s výchovou a péčí o dítě (např. pomoc při zprostředkování bezpečného ubytování)

Hodonín

Městský úřad
Masarykovo nám. 53/1
tel.: **518 316 420**

Veselí nad Moravou

Městský úřad
Masarykova tř. 119
tel.: **518 670 231**

Kyjov

Městský úřad
Masarykovo nám. 30
tel.: **518 697 484**

AZYLOVÁ ZAŘÍZENÍ

- Slouží osobám ohroženým domácím násilím bez věkového omezení a jejich cílem je zajistit především **bezpečné místo**.
- Jsou to zařízení **s celoročním provozem** a úhrada za poskytované služby zahrnuje pouze základní režijní náklady.
- **Zařízení poskytují:** ubytování, nezbytnou materiální pomoc, doprovod na úřady, policii, soudy a podporu sebevědomí a samostatnosti klientů.



AD pro ženy a matky s dětmi Hodonín

Dukelských hrdinů 57

tel.: **518 321 497**

Krátkodobé ubytování pro ženy a matky s dětmi v tísni Kyjov

Brandlova 127

tel.: **739 307 583**

o.s. Magdalenium – pomoc obětem domácího násilí

(AD a zařízení s utajenou adresou)

AD – zařízení Helena, AD Magdalenium

tel.: **776 718 459** nonstop

Na počátku (pro těhotné)

neveřejná adresa

tel.: **548 221 405**

KRIZOVÁ CENTRA

- Na krizové centrum se může obrátit **každý občan** bez ohledu na věk a místo bydliště, který se ocitl ve vážné životní situaci, včetně případů domácího násilí.
- K návštěvě není nutné doporučení, je respektována **anonymita** klientů.
- **Nabízí služby jako** krizová telefonická linka, krizová lůžka, hygienické zázemí, diskrétní přístup, pomoc při sestavení krizového plánu a pomoc psychologickou, psychiatrickou a poradenskou.



Krizové centrum pro děti a mládež Brno

Sýpka 25, Brno

tel.: **608 118 088** nonstop, **541 235 511**

www.spondea.cz (chat)

e-mail: **krizovapomoc@spondea.cz**

Krizové centrum při FN Brno-Bohunice

Jihlavská 20, Brno

tel.: **532 232 078** nonstop

ZDRAVOTNICKÁ ZAŘÍZENÍ

- Při hovoru s lékařem je důležité uvést **pravdu** a netajit žádné informace o skutečných příčinách potíží či zranění!
- **Není na místě chránit násilnou osobu.**
- Lékařskou zprávu je zapotřebí uschovat jako důkazní materiál na bezpečném místě.
- **Zdravotnická zařízení Vám poskytnou:** ošetření a léčbu, záznam o provedeném ošetření, rady a informace o pomáhajících institucích.



Nemocnice Hodonín

Purkyňova 11

Lékařská služba první pomoci pro děti i dospělé (LSPP)

tel.: **518 306 111**

Nemocnice Kyjov

Strážovská 976

tel.: **518 601 111**

Poliklinika Veselí nad Moravou

U Polikliniky 1289

SPECIALIZOVANÉ PORADNY

- Poskytují **specializované služby** osobám ohroženým domácím násilím.
- Na tyto organizace se může obrátit každý občan, který je **sám ohrožen**, nebo který je **svědkem** domácího násilí.
- Kontakt je umožněn **osobně, telefonicky, písemně nebo e-mailem**.
- **Bezplatně poskytují tyto služby:** psychologické, sociální a právní poradenství, telefonickou krizovou pomoc, zprostředkování kontaktu a dalších navazujících služeb.



Poradna Intervenčního centra ve Veselí nad Moravou

Za poštou 110 (Dům s pečovatelskou službou), 2. patro, místnost č. 333 „**Integrované poradenské zařízení**“ (každou druhou středu v měsíci, v době od 11:00 do 17:00 hod – po objednání
tel.: **739 078 078, 518 323 639** (objednávky)

Intervenční centrum Spondea, Sýpka 25, Brno

tel.: **739 078 078** nonstop, **544 501 121**
www.ic-brno.cz (chat)
e-mail: **intervencni-centrum@spondea.cz**

Persefona, o.s., Jiráskova 8, Brno

tel.: **737 834 345, 545 245 996**
www.persefona.cz
e-mail: **domacinasili@persefona.cz**

Charitní poradna, Wilsonova 7, Hodonín

tel.: **972 633 817**

Psychocentrum Domeček, Skácelova 2711/2, Hodonín

tel.: **518 344 345**

Espediente – Středisko pro prevenci, poradenství a pomoc

Za poštou 110, Veselí nad Moravou

tel.: **518 323 639, 605 011 336**

Centrum sociálních služeb, Palackého 67, Kyjov

tel.: **518 612 260**

TELEFONICKÁ PORADENSKÁ POMOC:



Linka naděje

tel.: **547 212 333** nonstop

Linka bezpečí dětí a mládeže

tel.: **116 111** nonstop,
bezplatná

Rodičovská linka

tel.: **840 111 234**

Modrá linka (pro děti)

tel.: **549 241 010**
mob.: **608 902 410**

Fond ohrožených dětí

tel.: **545 215 105**

Krizové centrum pro děti a dospívající

tel.: **541 229 298**

Senior linka

tel.: **800 200 007** bezplatná
tel.: **800 157 157** nonstop,
bezplatná

Dona linka

tel.: **251 511 313** nonstop

Přijetím zákonů vztahujících se k problematice domácího násilí se ČR přihlásila k řešení problematiky a současně deklarovala nulovou toleranci k pachatelům a zavázala se k ochraně ohrožených osob.

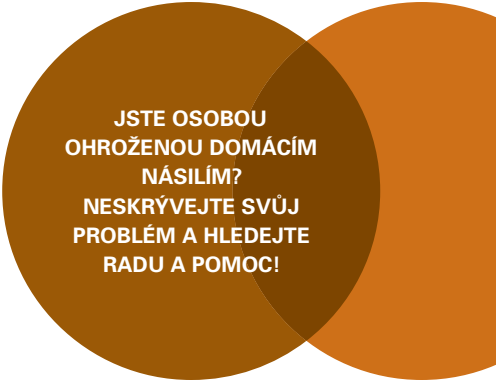

**JSTE OSOBOU
OHROŽENOU DOMÁCÍM
NÁSILÍM?
NESKRÝVEJTE SVŮJ
PROBLÉM A HLEDEJTE
RADU A POMOC!**

Více informací k problému domácího násilí včetně přehledu důležitých kontaktů najdete na webových stránkách Interdisciplinárního týmu města Brna pro oblast domácího násilí:

WWW.IDTBRNO.CZ

nebo na
INFORMAČNÍM KIOSKU,

který je umístěn v odbavovací hale budovy hlavního nádraží v Brně. Provoz kiosku je zajištěn denně v době od 4:00 do 23:00 hodin.

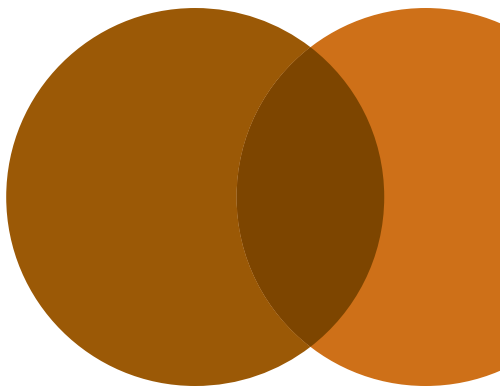

Grafické zpracování a tisk: GAD STUDIO s.r.o.
Náklad: 200 ks / rok vydání: 2011

Vydal Obor zdraví MMB ve spolupráci s Interdisciplinárním týmem města Brna pro oblast domácího násilí, v rámci projektu **Interdisciplinární přístup k řešení případů domácího násilí ve statutárním městě Brně**, realizovaného za finanční podpory statutárního města Brna a Jihomoravského kraje.